

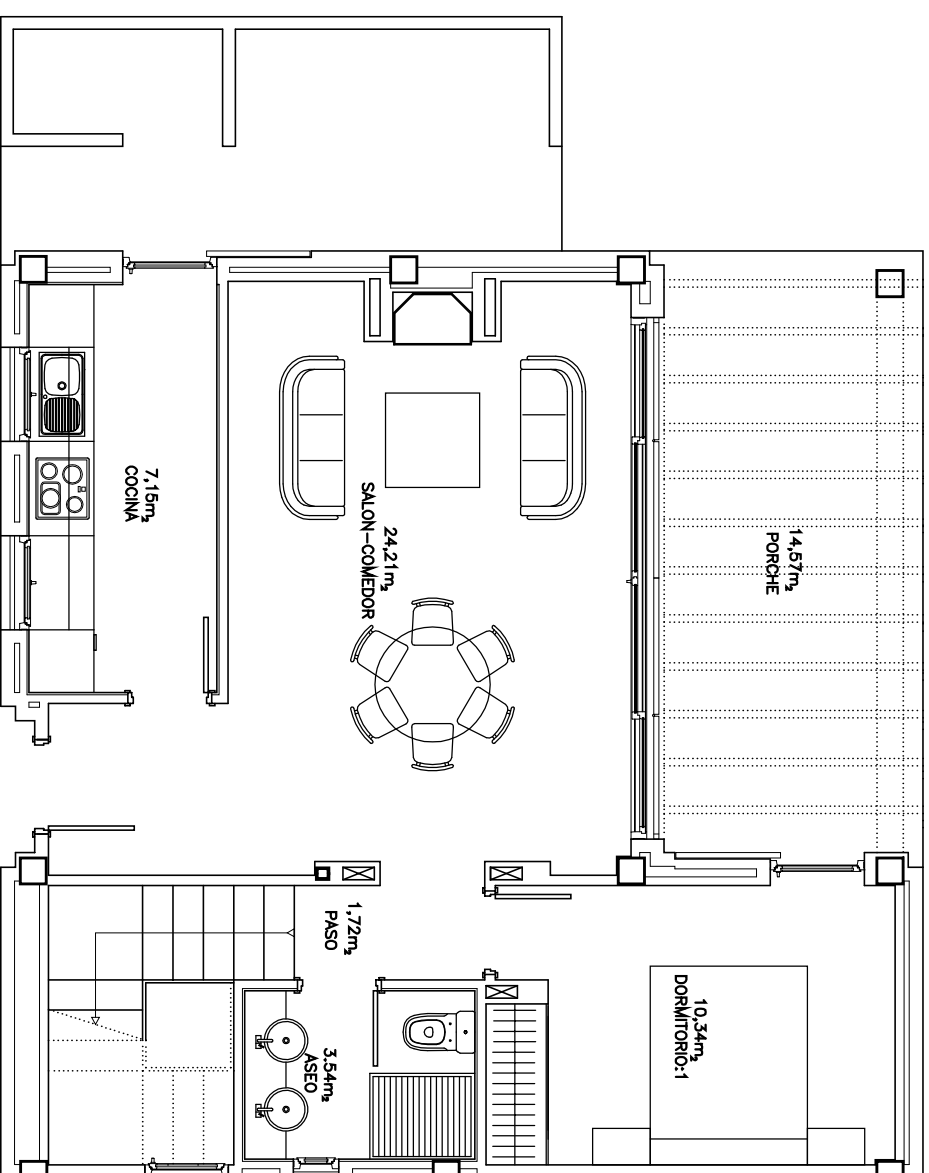

FOR FURTHER INFORMATION  
PLEASE CALL 0870 850 1656



PROYECTO DE EJECUCION  
DE 182 VIVIENDAS UNIFAMILIARES  
MODELO SERRANA

SITUACION:  
P.P La Peraleja (Sector ZU-SF-Sn5)  
SUCINA - MURCIA

PROMOTOR:  
LA PERALEJA GOLF S.L.

PLANO:

FECHA: ABRIL 2006  
ESCALA: S/E HOJA:

VICENTE MARTINEZ GADEA, ARQUITECTO  
F00.

CALLE LA PAZ N°17 / LA ALBERCA (MURCIA) / CP. 30150 / TEL.842805  
V5A00:

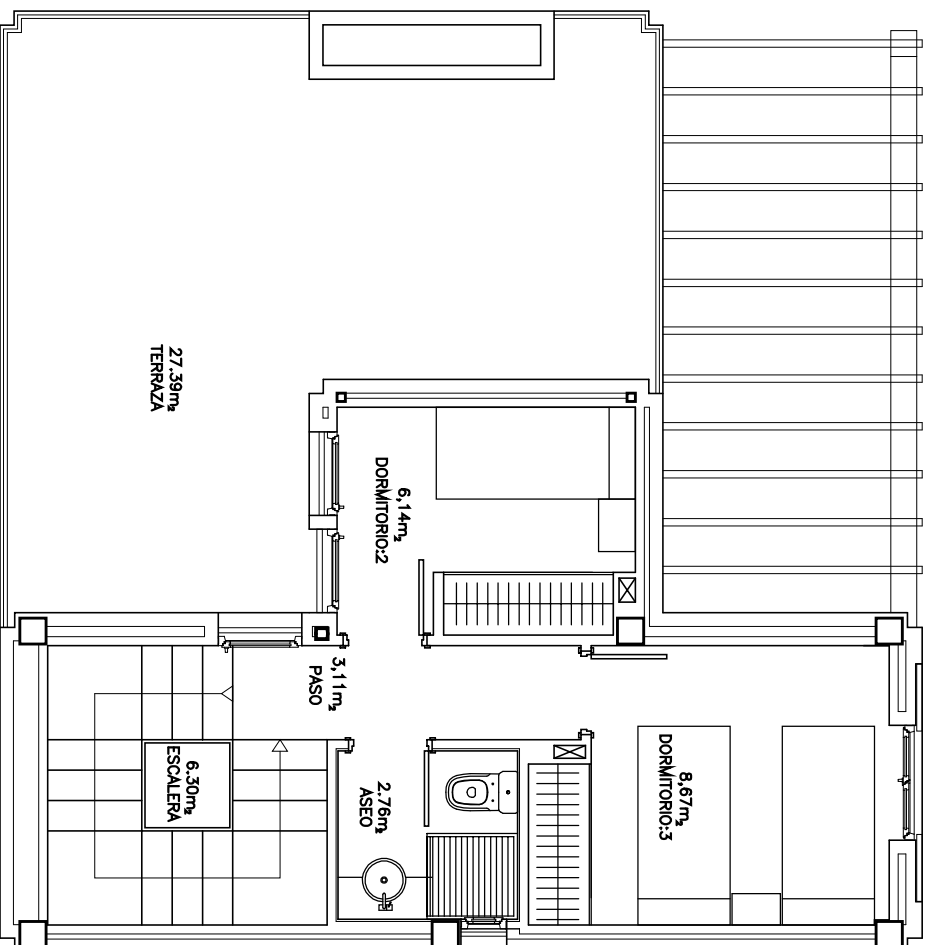

PROYECTO DE EJECUCION  
**DE 182 VIVIENDAS UNIFAMILIARES**  
**MODELO SERRANA**

SITUACION:

P.P La Peraleja (Sector ZU-SF-Sn5)  
 SUCINA – MURCIA

PROMOTOR:

LA PERALEJA GOLF S.L.

PLANO:

FECHA: ABRIL 2006  
 ESCALA: S/E HOJA:

VICENTE MARTINEZ GADEA, ARQUITECTO

CALLE LA PAZ N.º17 / LA ALBERCA (MURCIA) / CP. 30150 / TEL.842805  
 VISADO:



PROYECTO DE EJECUCION  
**DE 182 VIVIENDAS UNIFAMILIARES**  
**MODELO SERRANA**

SITUACION:

P.P. La Peraleja (Sector ZU-SF-Sn5)  
SUCINA - MURCIA

PROMOTOR:

LA PERALEJA GOLF S.L.

PLANO:

FECHA: ABRIL 2006  
ESCALA: S/E HOJA:

VICENTE MARTINEZ GADEA, ARQUITECTO  
F00.

CALLE LA PAZ N.º17 / LA ALBERCA (MURCIA) / CP. 30150 / TEL. 842805  
V5A00: